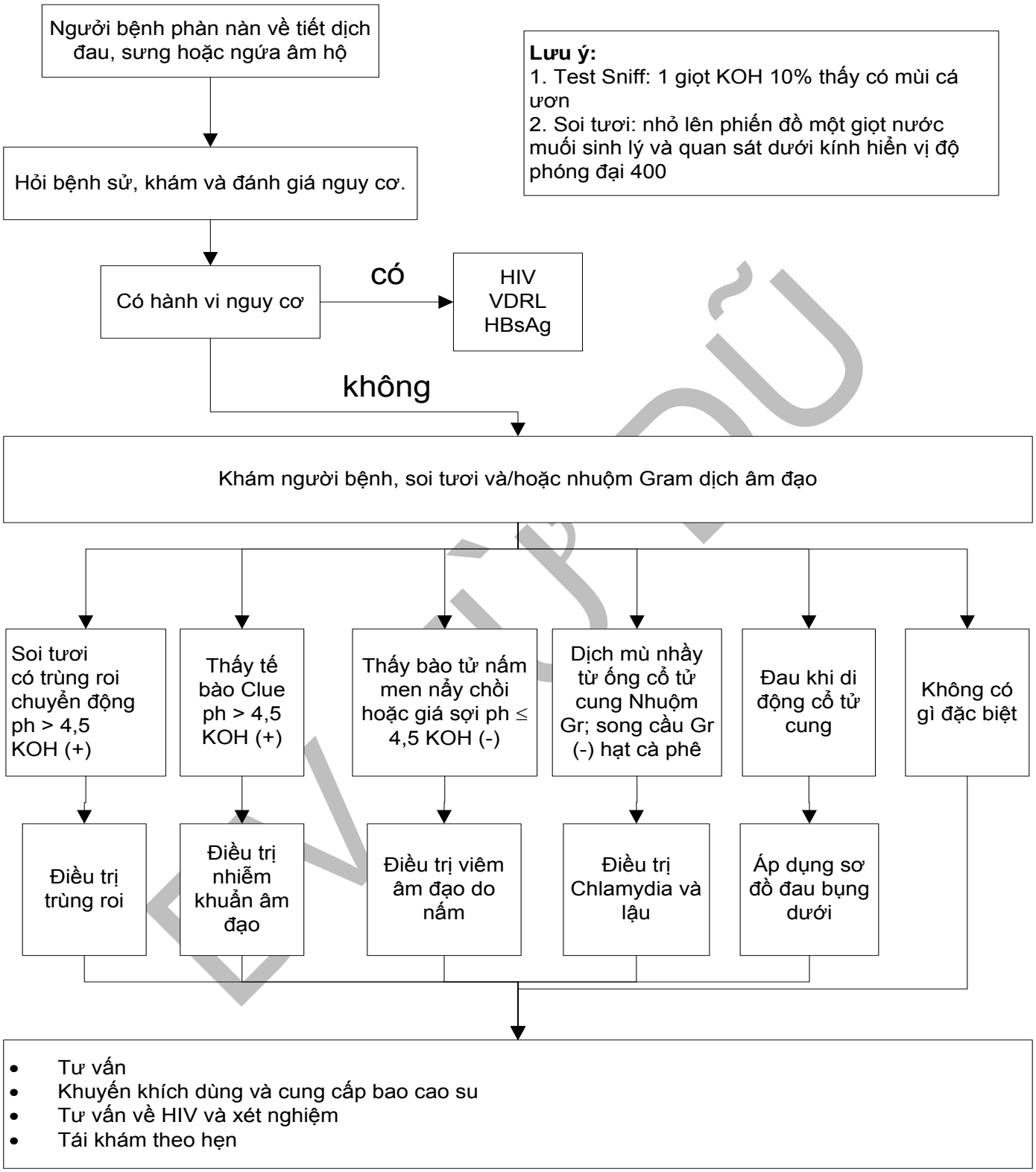28. SƠ ĐỒ HƯỚNG DẪN XỬ TRÍ TIẾT DỊCH ÂM ĐẠO